

**Agenzia del Territorio
CATASTO FABBRICATI
Ufficio Provinciale di
Como**

Dichiarazione protocollo **25.0933** del **29 NOV 2010**

Planimetria di u.i.u. in Comune di Lomazzo

Via Piemonte

civ. 11

Identificativi Catastali:

Sezione: COM
Foglio: 2
Particella: 6951
Subalterno: 8

Compilata da:
Mirabella Salvatore

Iscritto all'albo:
Geometri

Prov. Como

N. 2465

Scheda n. 1

Scala 1:200

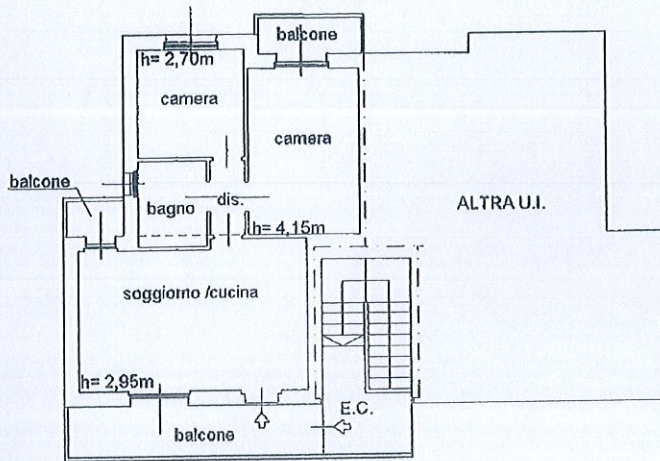

PIANTA PIANO PRIMO



NORD

